berufliche schule für ernährung.pflege.erziehung
bad mergentheim

HERZLICH WILLKOMMEN

Zweijährige Berufsfachschule

2-jährige Berufsfachschule

berufliche schule für ernährung.pflege.erziehung
bad mergentheim

Hauptschulabschluss!!!

Und dann?

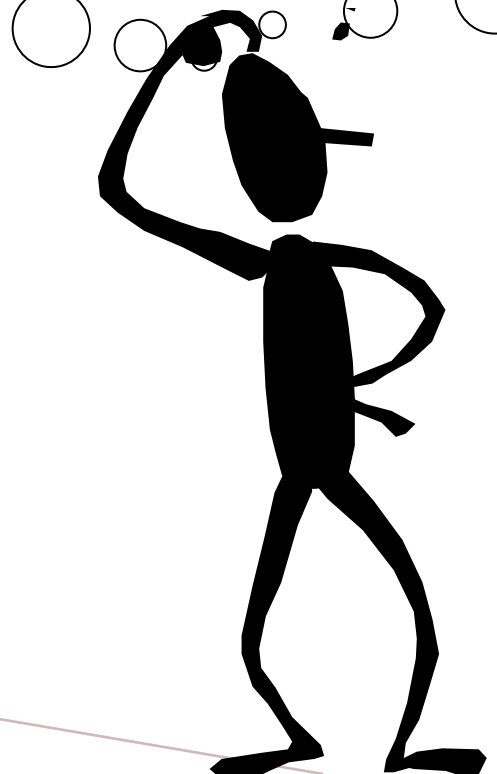

Das Beste wäre, ich hätte die **mittlere Reife**.

2-jährige Berufsfachschule

berufliche schule für ernährung.pflege.erziehung
bad mergentheim

Zwei Wege zum mittleren Bildungsabschluss

2-jährige Berufsfachschule für Hauswirtschaft und Ernährung
2BFH

2-jährige Berufsfachschule für Gesundheit und Pflege
2BFP

2-jährige Berufsfachschule

berufliche schule für ernährung.pflege.erziehung
bad mergentheim

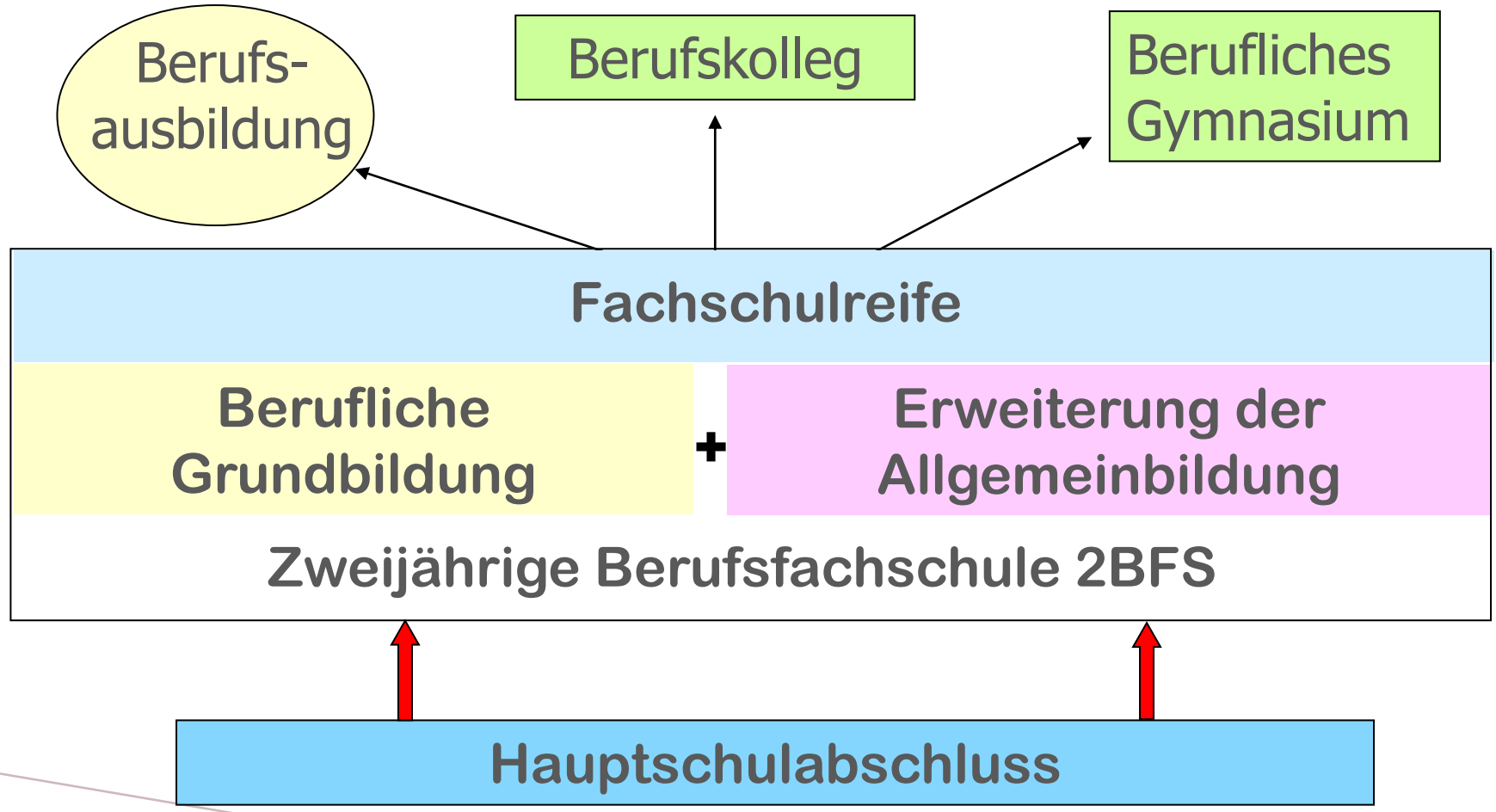

2-jährige Berufsfachschule

berufliche schule für ernährung.pflege.erziehung
bad mergentheim

Aufnahmevoraussetzungen

- Hauptschulabschluss
- Versetzung nach Klasse 10 einer Realschule oder
- Versetzung nach Klasse 9 eines Gymnasiums (G8) oder
- Abgangszeugnis aus der Klasse 9 der Realschule oder Klasse 8 des Gymnasiums, wobei in den Fächern Deutsch, Englisch und Mathematik ein Durchschnitt von 4,0 erreicht sein muss und in höchstens einem dieser Fächer die Note „mangelhaft“ erteilt sein darf

2-jährige Berufsfachschule

Stundentafel

berufliche schule für ernährung.pflege.erziehung
bad mergentheim

2-jährige Berufsfachschule	Wstd.	Wstd
Deutsch	3	2
Englisch	3	4
Mathematik	3	4
Geschichte / Gemeinschaftskunde	2	2
Religion	2	2
Biologie oder Chemie	2	2
Sport	2	2

2-jährige Berufsfachschule	Wstd	Wstd
Profilbereich		
Berufsfachliche Kompetenz	5/6	5/6
Projektkompetenz		
Berufsfachliche Kompetenz	6/5	6/5
Wahlpflichtbereich		
Berufliches Vertiefungsfach	2	1
Chemie oder Biologie		2
Stützunterricht in Englisch/Mathematik/Deutsch	2	1

2-jährige Berufsfachschule

berufliche schule für ernährung.pflege.erziehung
bad mergentheim

Abschlussprüfung

Schriftliche Prüfung → Deutsch, Englisch, Mathematik, Profilfach

Praktische Prüfung → Fachpraxis

Mündliche Prüfung → mind. in einem Fach

2-jährige Berufsfachschule

berufliche schule für ernährung.pflege.erziehung
bad mergentheim

Probezeit

Die Aufnahme erfolgt zunächst auf Probe

Nach dem ersten Schulhalbjahr entscheidet die Klassenkonferenz aufgrund der Noten über das Bestehen der Probezeit.

2-jährige Berufsfachschule

berufliche schule für ernährung.pflege.erziehung
bad mergentheim

Hauswirtschaft und Ernährung

2-jährige Berufsfachschule

Hauswirtschaft und Ernährung

berufliche schule für ernährung.pflege.erziehung
bad mergentheim

Stundentafel

2-jährige Berufsfachschule	Wstd.	Wstd
Deutsch	3	2
Englisch	3	4
Mathematik	3	4
Geschichte / Gemeinschaftskunde	2	2
Religion	2	2
Biologie	2	2
Sport	2	2

2-jährige Berufsfachschule	Wstd	Wstd
Profilbereich		
Berufsfachliche Kompetenz	5	5
Projektkompetenz		
Berufsfachliche Kompetenz	6	6
Wahlpflichtbereich		
Berufliches Vertiefungsfach	2	1
Chemie		2
Stützunterricht in Englisch/Mathematik/Deutsch	2	1

2-jährige Berufsfachschule

Hauswirtschaft und Ernährung

berufliche schule für ernährung.pflege.erziehung
bad mergentheim

Berufsfachliche Kompetenz mit Projektkompetenz

- Ernährungslehre
- Wirtschaftslehre
- Erziehungslehre
- Wohnlehre

2-jährige Berufsfachschule

berufliche schule für ernährung.pflege.erziehung
bad mergentheim

Hauswirtschaft und Ernährung

Fette

Proteine

Vitamine

Mineralstoffe

Kohlenhydrate

Ernährungslehre

Lebensmittel unter ernährungsphysiologischen Gesichtspunkten bewerten

2-jährige Berufsfachschule

berufliche schule für ernährung.pflege.erziehung
bad mergentheim

Hauswirtschaft und Ernährung

Wirtschaftslehre

- Verträge
- Online Käufe
- Zahlungsverkehr
- Versicherungen
- Schuldenberatung

2-jährige Berufsfachschule

berufliche schule für ernährung.pflege.erziehung
bad mergentheim

Hauswirtschaft und Ernährung

Erziehungslehre

Entwicklung
- motorisch
- kognitiv
- sozial

Erziehungsstile

Kommunikationsmodelle

2-jährige Berufsfachschule

berufliche schule für ernährung.pflege.erziehung
bad mergentheim

Hauswirtschaft und Ernährung

Wohnungslehre

- Grundrissbeurteilung
- Einrichten von Räumen
- Die erste Wohnung

2-jährige Berufsfachschule

Hauswirtschaft und Ernährung

berufliche schule für ernährung.pflege.erziehung
bad mergentheim

Berufspraktische Kompetenz

Nahrungszubereitung
und Reinigung

Textilarbeit
und Werken

2-jährige Berufsfachschule

Hauswirtschaft und Ernährung

berufliche schule für ernährung.pflege.erziehung
bad mergentheim

Berufspraktische Kompetenz

2-jährige Berufsfachschule

Hauswirtschaft und Ernährung

berufliche schule für ernährung.pflege.erziehung
bad mergentheim

Berufspraktische Kompetenz

Nahrungszubereitung
und Reinigung

Textilarbeit
und Werken

2-jährige Berufsfachschule

Hauswirtschaft und Ernährung

berufliche schule für ernährung.pflege.erziehung
bad mergentheim

Mit dem erfolgreichen Abschluss ....

- Anrechnung des 1. Ausbildungsjahres zur Hauswirtschafterin
- Gute Chancen im gesamten Hotel- und Gaststättenbereich
- Erzieherin
- Berufliches Gymnasium, z.B. EG, SG

2-jährige Berufsfachschule

berufliche schule für ernährung.pflege.erziehung
bad mergentheim

Gesundheit und Pflege

2-jährige Berufsfachschule

Gesundheit und Pflege

berufliche schule für ernährung.pflege.erziehung
bad mergentheim

Stundentafel

2-jährige Berufsfachschule	Wstd.	Wstd
Deutsch	3	2
Englisch	3	4
Mathematik	3	4
Geschichte / Gemeinschaftskunde	2	2
Religion	2	2
Chemie	2	2
Sport	2	2

2-jährige Berufsfachschule	Wstd	Wstd
Profilbereich		
Berufsfachliche Kompetenz	6	6
Projektkompetenz		
Berufsfachliche Kompetenz	5	5
Wahlpflichtbereich		
Berufliches Vertiefungsfach	2	1
Biologie		2
Stützunterricht in Englisch/Mathematik/Deutsch	2	1

2-jährige Berufsfachschule

Gesundheit und Pflege

berufliche schule für ernährung.pflege.erziehung
bad mergentheim

Berufsfachliche Kompetenz mit Projektkompetenz

- Gesundheitslehre
- Ernährungslehre
- Wirtschaftslehre
- Pflege

2-jährige Berufsfachschule

Gesundheit und Pflege

berufliche schule für ernährung.pflege.erziehung
bad mergentheim

Gesundheitslehre

Vererbung,
Fortpflanzung

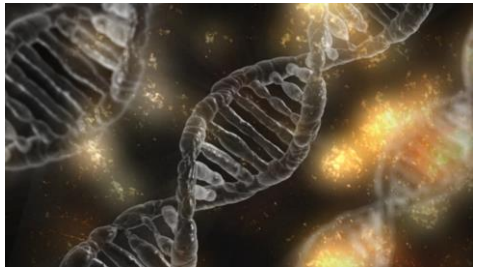

Zelle

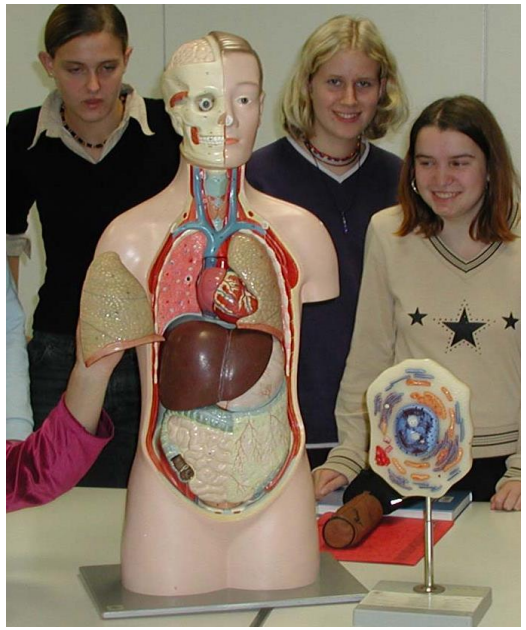

Anatomie und
Physiologie des Menschen

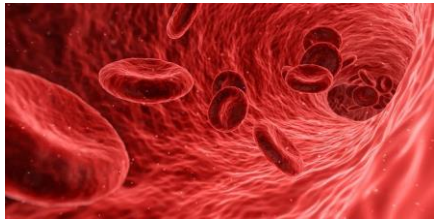

Herz-Kreislauferkrankungen

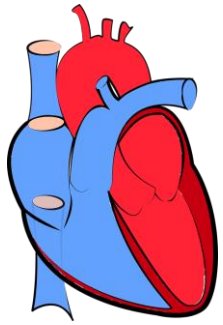

2-jährige Berufsfachschule

Gesundheit und Pflege

berufliche schule für ernährung.pflege.erziehung
bad mergentheim

Ernährungslehre

Gesunde Ernährung

Ernährungsbedingte Erkrankungen z.B.

- Diabetes II
- Stoffwechselerkrankungen
- Adipositas
- Bulimie
- Magersucht …..

2-jährige Berufsfachschule

Gesundheit und Pflege

berufliche schule für ernährung.pflege.erziehung
bad mergentheim

Wirtschaftslehre

- Verträge
- Behandlungsvertrag
- Sozialversicherung und freiwillige Versicherung
- Steuern und Steuererklärungen

2-jährige Berufsfachschule

Gesundheit und Pflege

berufliche schule für ernährung.pflege.erziehung
bad mergentheim

Berufspraktische Kompetenz

Übungen zur Pflege

mit unserer neuen Pflegepuppe Annie

2-jährige Berufsfachschule

Gesundheit und Pflege

berufliche schule für ernährung.pflege.erziehung
bad mergentheim

Berufspraktische Kompetenz

Labor-
technologie

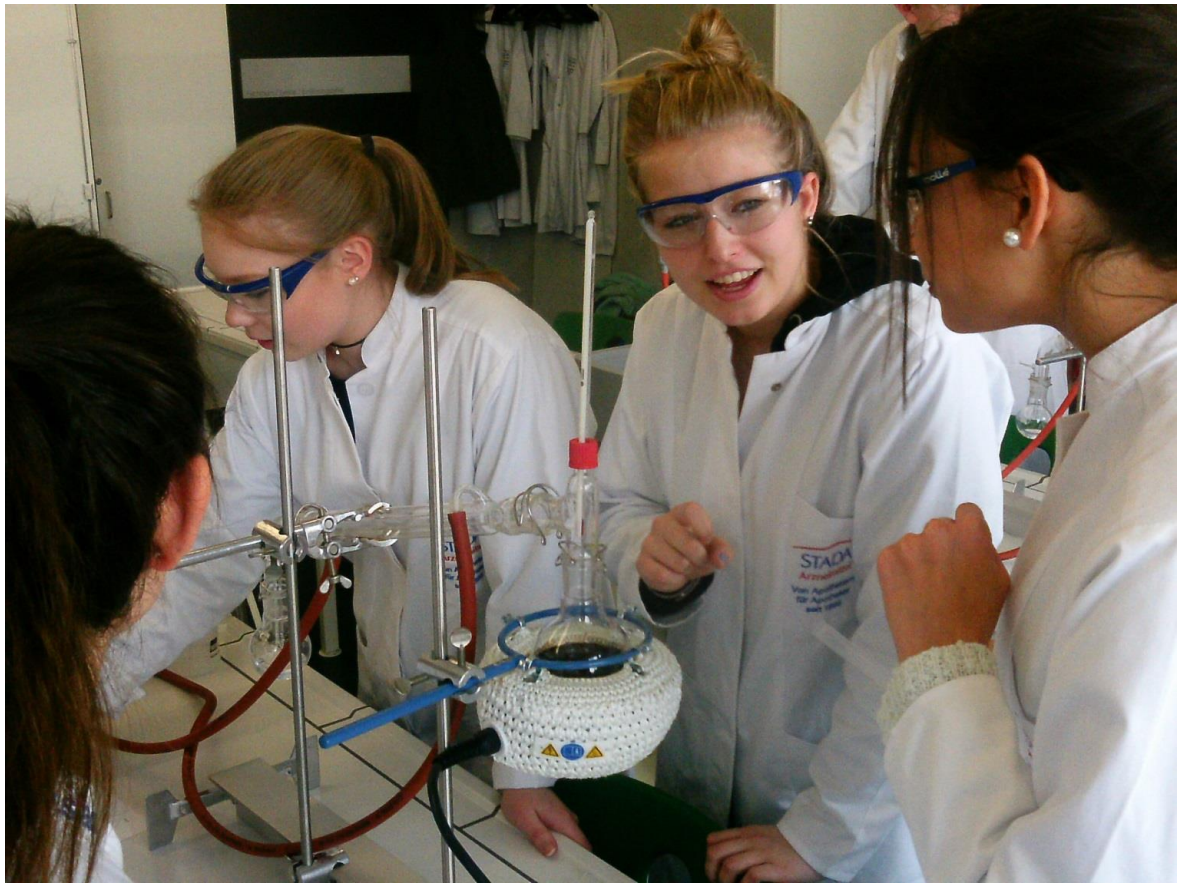

2-jährige Berufsfachschule

Gesundheit und Pflege

berufliche schule für ernährung.pflege.erziehung
bad mergentheim

Berufspraktische Kompetenz

Labortechnologie

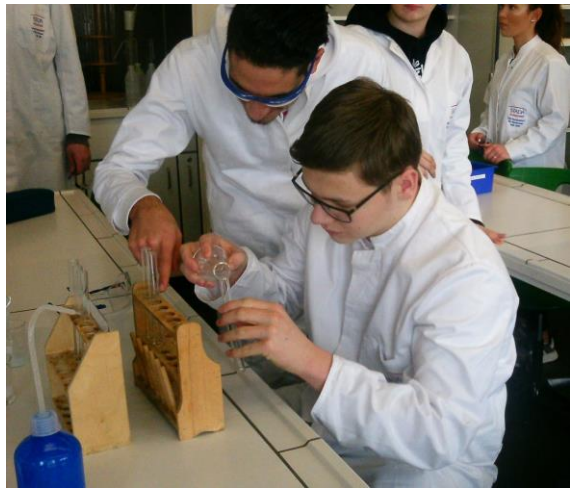

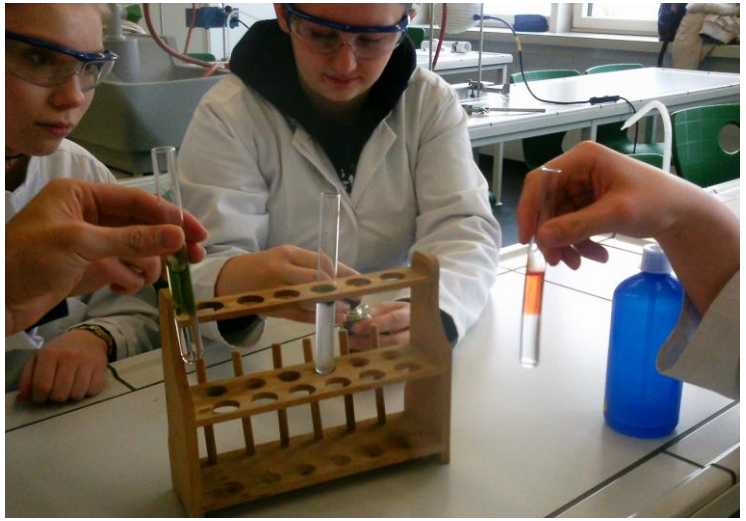

2-jährige Berufsfachschule

Gesundheit und Pflege

berufliche schule für ernährung.pflege.erziehung
bad mergentheim

Berufspraktische Kompetenz

Textver-
arbeitung

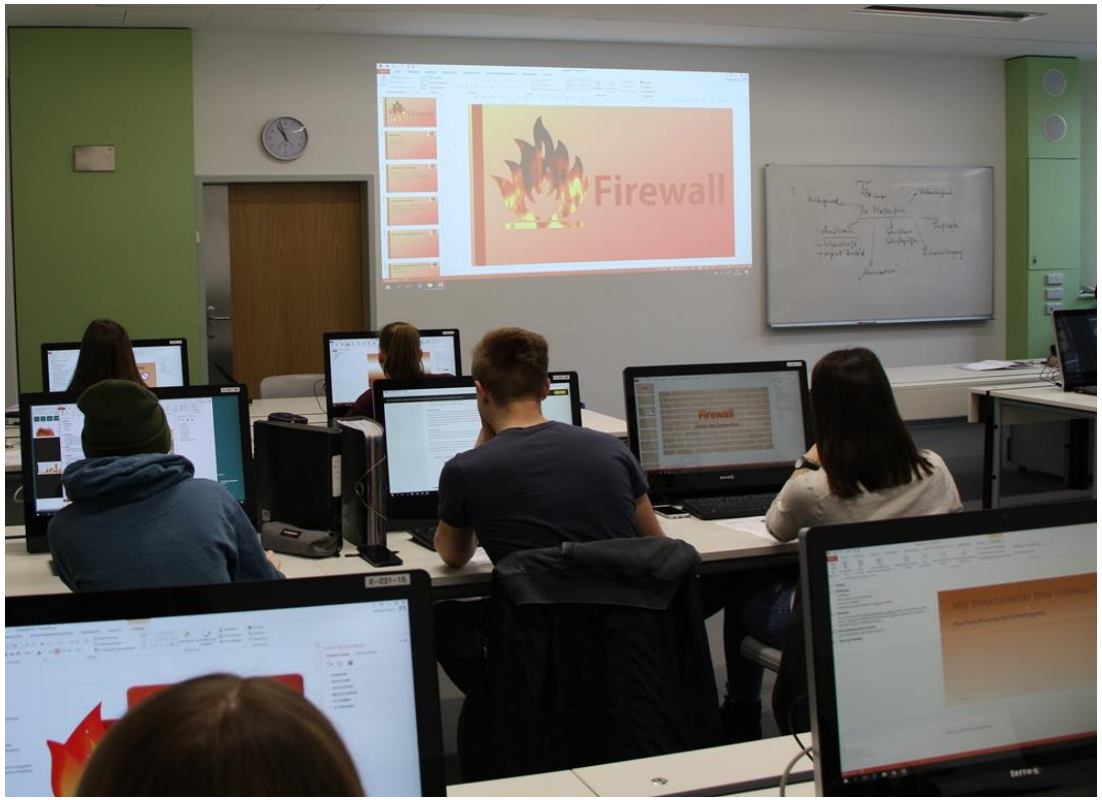

2-jährige Berufsfachschule

berufliche schule für ernährung.pflege.erziehung
bad mergentheim

Gesundheit und Pflege

Mit dem erfolgreichen Abschluss ....

Gute Voraussetzungen für alle Ausbildungsberufe im Gesundheitswesen

- Medizinische und Zahnmedizinische Fachangestellte
- Pflegefachfrau / Pflegefachmann
- MTA .....

Ernährungswissenschaftliches Gymnasium, Berufskolleg Gesundheit und Pflege

2-jährige Berufsfachschule

berufliche schule für ernährung.pflege.erziehung
bad mergentheim

Was uns wichtig ist!

- Individuelle Förderung
  - Zusatzunterricht in Englisch und Mathematik im 1. Jahr; Deutsch im 2. Jahr
  - Eine IF-Stunde in der Woche mit dem Klassenlehrer
  - Entwicklungsheft, Zusammenarbeit mit Eltern
  - Stärkung der Projekt- und Sozialkompetenz

2-jährige Berufsfachschule

berufliche schule für ernährung.pflege.erziehung
bad mergentheim

Was uns wichtig ist!

Neue technisch moderne Klassenzimmer

- Beamer bzw Smartboard
- Laptop
- Dokumentenkamera
- CO2-Meßgerät

Tabletklassen

2-jährige Berufsfachschule

berufliche schule für ernährung.pflege.erziehung
bad mergentheim

Aktionen

Thema Nachhaltigkeit

Die Handy Aktion
=> alte Handys sammeln

……..

Weitere Infos auf unserer Instagram Seite unter

SMV.epe

2-jährige Berufsfachschule

berufliche schule für ernährung.pflege.erziehung
bad mergentheim

Unterrichts-zeiten

Vormittag	Nachmittag
07:50 – 08:35	12:55 – 13:40
08:35 – 09:20	
09:35 – 10:20	13:40 – 14:25
10:20 – 11:05	14:25 – 15:10
11:20 – 12:05	
12:05 – 12:50	

2-jährige Berufsfachschule

berufliche schule für ernährung.pflege.erziehung
bad mergentheim

Falls Sie Fragen haben, schreiben Sie mir gerne eine E-Mail:

infobg@epe-mgh.de

Marlies Bauer
Abteilungsleiterin

2-jährige Berufsfachschule

berufliche schule für ernährung.pflege.erziehung
bad mergentheim

Quellen

F09 https://pixabay.com/de/illustrations/obst-freigestellt-gem%C3%BCse-gesund-2198378/

F11 https://pixabay.com/de/photos/fr%C3%BCchte-orange-grapefruit-zitrone-3137143/

F12 https://pixabay.com/de/photos/pasta-lebensmittel-essen-4763024/

https://pixabay.com/de/photos/brot-candy-pies-2864703/

https://pixabay.com/de/images/search/ern%C3%A4hrung%20speise%C3%B6le/

https://pixabay.com/de/photos/oliven%C3%B6l-oliven-lebensmittel-%C3%B6l-968657/

https://pixabay.com/de/photos/steak-fleisch-rindfleisch-essen-3640560/

https://pixabay.com/de/photos/frucht-gem%C3%BCse-obst-paprika-3304977/

https://pixabay.com/de/vectors/lebensmittel-pyramide-eating-pyramide-5329204/

2-jährige Berufsfachschule

berufliche schule für ernährung.pflege.erziehung
bad mergentheim

Quellen

F13 https://pixabay.com/de/vectors/vertrag-unterzeichnung-treffen-2779509/

F15 https://pixabay.com/de/vectors/wohnzimmer-innenraum-sofa-gem%C3%BCtlich-5239132/

F18 https://pixabay.com/de/illustrations/wischer-eimer-wasser-putzen-2055246/

F23 https://pixabay.com/de/illustrations/dna-mikroskopische-zelle-gen-helix-1903318/
https://pixabay.com/de/illustrations/blut-zellen-rot-medizinische-1813410/
https://pixabay.com/de/vectors/menschliches-herz-blutfluss-1700453/

F24 https://pixabay.com/de/photos/lebensmittel-salat-zuckerr%C3%BCben-1075228/
https://pixabay.com/de/photos/dessert-gesund-erdbeeren-creme-932449/

F26 https://pixabay.com/de/vectors/stethoskop-%C3%A4rzte-pflege-krankenhaus-29243/

F33 https://pixabay.com/de/illustrations/instagram-symbol-logo-foto-kamera-1581266/