

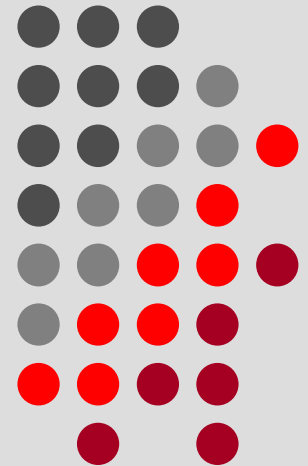

Informationen zum

Berufskolleg

Gesundheit und Pflege 1





Mittlerer
Bildungsabschluss!!!

Und dann?

Gefallen würde
mir etwas mit
Gesundheit.



Dann entscheiden Sie sich für das ...



Berufskolleg Gesundheit und Pflege 1

Vertiefung der
Allgemeinbildung

Berufliche
Grundbildung

Der Unterricht ...



im allgemeinen Bereich

- Religionslehre
- Geschichte mit Gemeinschaftskunde
- Deutsch mit Betrieblicher Kommunikation
- Englisch
- Mathematik

im berufsfachlichen Bereich

- Biologie mit Gesundheitslehre
- Ernährungslehre und Diätetik
- Pflege
- Wirtschaft und Recht
- Datenverarbeitung/TV
- Projektkompetenz

im Wahlpflichtbereich

- Pflegeübungen und -dokumentation
- Labortechnologie

Die Inhalte im Hauptfach des berufsfachlichen Bereichs



Biologie mit Gesundheitslehre

- Organe und Zellaufbau

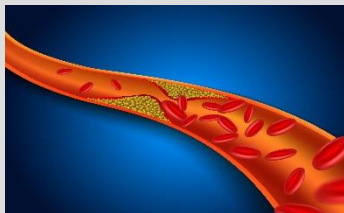

- Blut und Herz-Kreislaufsystem

*2)

- Hormon- und Immunsystem



- Proteine und Enzyme

*4)

Der Wahlpflichtbereich



- Pflegeübungen
z. B. Pflege im und am Bett
oder Unterstützung im Alltag

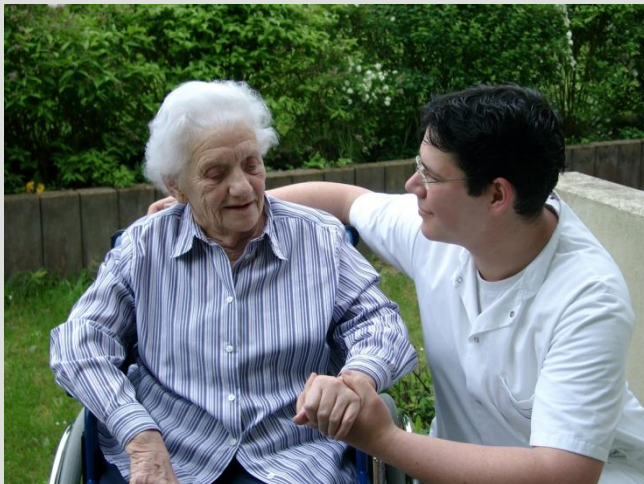

*5)

- Labortechnologie
z. B. Herstellen von Lösungen
oder Untersuchung von
Lebensmitteln



*6)

Zusatzinformationen



- Die **Projektkompetenz** ist integrativer Bestandteil im Berufsfachlichen Bereich. Jede/-r Schüler/-in erstellt im Laufe des Schuljahres eine Facharbeit.
- **Kernfächer** sind Deutsch/Betriebliche Kommunikation, Englisch, Mathematik sowie Biologie und Gesundheitslehre.
- Im ersten Schulhalbjahr wird ein 80-stündiges **Praktikum** im Profildbereich „Gesundheit und Pflege“ durchgeführt.

Der Abschluss



Im Fach **Biologie und Gesundheitslehre** wird am Ende des Schuljahres eine **zentrale Klassenarbeit** geschrieben.

Eine Prüfung findet nicht statt.

Die Aufnahmevoraussetzungen



Ein mittlerer Bildungsabschluss über

- die Realschule *oder*
- die Gemeinschaftsschule *oder*
- die Werkrealschule *oder*
- die Berufsfachschule *oder*
- die Versetzung in die Oberstufe eines Gymnasiums



Die Anmeldung zum 1BK1P

- **Bewerberverfahren online** (BewO):
www.schule-in-bw.de
- **Lebenslauf**
- Beglaubigte Kopie des **Halbjahreszeugnisses** bzw. des Abschlusszeugnisses (falls bereits vorhanden) eines mittleren Bildungsabschlusses

Allgemeines



- Mit dem Besuch des Berufskollegs Gesundheit und Pflege 1 wird die **Berufsschulpflicht** erfüllt.
- Ein Zuschuss zu anfallenden **Fahrtkosten** mit öffentlichen Verkehrsmitteln wird gewährt.

1BK1P und dann?

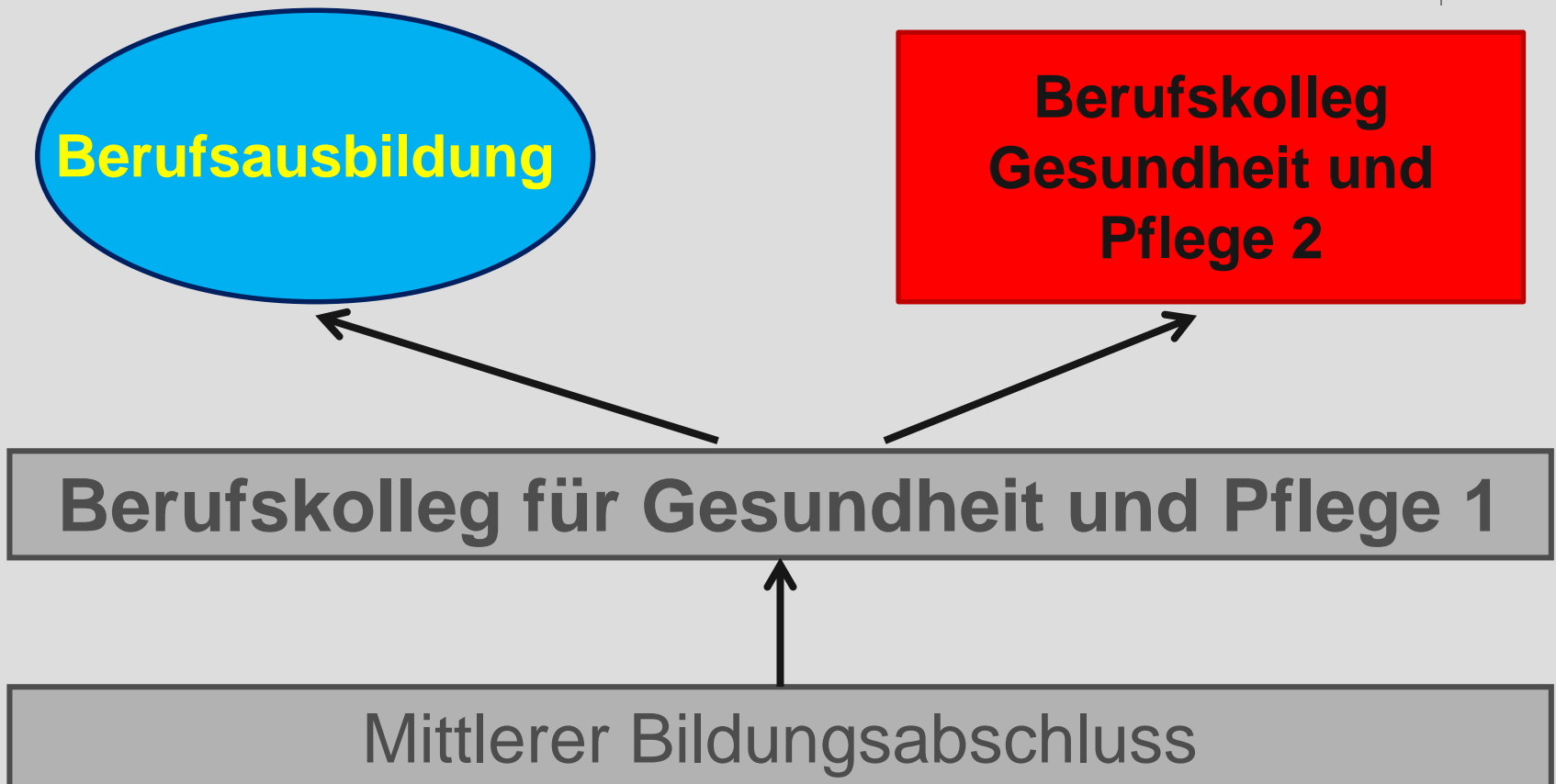

Welche Möglichkeiten habe ich nach dem 1BK1P?



→ Eine gute Vorbereitung für Ausbildungen im Profilbereich:

- Für Berufe des **Gesundheitswesens** oder im **pflegerischen Bereich**, z. B. Pflegefachfrau/-mann, medizinische Fachangestellte, zahnmedizinische Fachangestellte, Kinderpfleger/-in, Physiotherapeut/-in, Pharmazeutisch-technische Assistentin
- Für **Labor-Berufe**, z. B. Biologie-, Chemie- oder Physiklaborant/-in

Welche weitere Möglichkeit habe ich?



- Den Besuch des **Berufskollegs
Gesundheit und Pflege 2 (1BK2P)**
- **Voraussetzungen:** Notendurchschnitt 3,0 in Deutsch, Englisch, Mathematik und Biologie
 - Abschluss: **Fachhochschulreife**
 - Die Möglichkeit zusätzlich den „**Assistent/-in im Gesundheits- und Sozialwesen**“ zu erwerben



**Fachhoch-
schulreife**

**Assistent in
Gesundheits- und
Pflegeberufen**

Berufskolleg für Gesundheit und Pflege 2

**Deutsch, Mathematik,
Englisch, Biologie**

➔ Durchschnitt: 3,0

Abschluss BK Gesundheit und Pflege 1

Sie brauchen noch weitere Informationen?



- Rufen Sie uns an: 07931 482670
- Schreiben Sie uns eine Mail: mail@epe-mgh.de
- Homepage: <http://www.epe-mgh.de/index.php>



Wir freuen uns auf Sie!

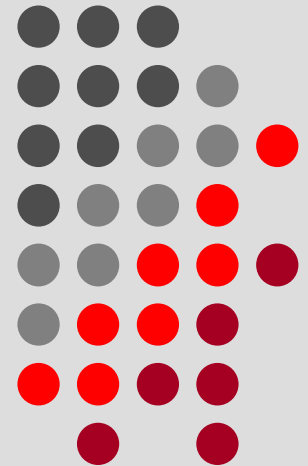

Bildquellen

- 1) <https://de.vecteezy.com/gratis-vektor/zelle> (21.01.2021)
- 2) <https://de.vecteezy.com/gratis-vektor/anatomie> (21.01.2021)
- 3) <https://susannchen.info/?p=2958> (20.01.2021)
- 4) <https://pixabay.com/de> (20.01.2021)
- 5) Foto „epe“
- 6) <https://pixabay.com/de/photos/krug-becher-labor> (20.01.2021)

